



Pour rester active dans son marché, l'entreprise industrielle d'aujourd'hui a besoin d'une vue globale, précise et pertinente de son activité.

Clipper Standard intègre des analyses pré paramétrées, classées par univers, dont voici des extraits.

Clipper Expert autorise toutes autres analyses personnalisées

## Univers : **Ventes**





## CA - Objectif par Groupe Financier

Date du 01/01/2009 au 31/12/2009

| Nombre de lignes de factures : 132 | 2009-01       |                | ECART        | 2009-02       |                | ECART        | 2009-03        |                | ECART         | 2009-04       |                | ECART        | 2009-05        |                |
|------------------------------------|---------------|----------------|--------------|---------------|----------------|--------------|----------------|----------------|---------------|---------------|----------------|--------------|----------------|----------------|
|                                    | CA            | objectif       |              | CA            | objectif       |              | CA             | objectif       |               | CA            | objectif       |              | CA             | objectif       |
| <b>Somme :</b>                     | <b>68 700</b> | <b>100 000</b> | <b>68,7%</b> | <b>75 404</b> | <b>100 000</b> | <b>75,4%</b> | <b>189 139</b> | <b>100 000</b> | <b>189,1%</b> | <b>37 067</b> | <b>100 000</b> | <b>37,1%</b> | <b>130 134</b> | <b>100 000</b> |
| AERO-SERVICES                      |               | 4 000          |              |               | 4 000          |              |                | 4 000          |               |               | 4 000          |              |                | 4 000          |
| A I F BUREAU DE CTLE               | 43 700        | 4 000          | 1092,5%      |               | 4 000          |              |                | 4 000          |               |               | 4 000          |              |                | 4 000          |
| AREVA                              | 16 500        | 4 000          | 412,5%       |               | 4 000          |              | 15 450         | 4 000          | 386,3%        |               | 4 000          |              |                | 4 000          |
| BIOGEMA                            | 8 500         | 4 000          | 212,5%       |               | 4 000          |              | 324            | 4 000          | 8,1%          |               | 4 000          |              |                | 4 000          |
| BMW FRANCE                         |               | 4 000          |              |               | 4 000          |              |                | 4 000          |               |               | 4 000          |              | 5 893          | 4 000          |
| CORAIL CYBERNETIQUE                |               | 4 000          |              |               | 4 000          |              |                | 4 000          |               | 2 000         | 4 000          | 50,0%        | 1 444          | 4 000          |
| DASSAULT                           |               | 4 000          |              |               | 4 000          |              |                | 4 000          |               |               | 4 000          |              | 11 871         | 4 000          |
| DOUET SARL                         |               | 4 000          |              |               | 4 000          |              | 36 000         | 4 000          | 900,0%        | 13 150        | 4 000          | 328,8%       | 82 775         | 4 000          |
| EADS                               |               | 4 000          |              | 12 500        | 4 000          | 312,5%       |                | 4 000          |               | 292           | 4 000          | 7,3%         |                | 4 000          |
| ETAM                               |               | 4 000          |              |               | 4 000          |              |                | 4 000          |               | 99            | 4 000          | 2,5%         | 1 771          | 4 000          |
| ETS LAPORTE                        |               | 4 000          |              |               | 4 000          |              | 75 000         | 4 000          | 1875,0%       |               | 4 000          |              | 1 623          | 4 000          |
| FASE                               |               | 4 000          |              | 27 500        | 4 000          | 687,5%       | 1 000          | 4 000          | 25,0%         | 1 476         | 4 000          | 36,9%        | 2 650          | 4 000          |
| GIPREB                             |               | 4 000          |              |               | 4 000          |              | 336            | 4 000          | 8,4%          |               | 4 000          |              | 269            | 4 000          |
| HERA INGENIERIE                    |               | 4 000          |              | 6 100         | 4 000          | 152,5%       | 3 000          | 4 000          | 75,0%         | 578           | 4 000          | 14,5%        |                | 4 000          |
| MICROMECA                          |               | 4 000          |              | 15 102        | 4 000          | 377,5%       | 2 400          | 4 000          | 60,0%         |               | 4 000          |              | 4 250          | 4 000          |
| M. REBIERE EMILE YACHTING SERV     |               | 4 000          |              |               | 4 000          |              |                | 4 000          |               |               | 4 000          |              |                | 4 000          |
| M. REBIERE EMILE YACHTING SERVICE  |               |                |              |               |                |              | 236            |                |               |               |                |              |                |                |
| PEUGEOT CITROEN                    |               | 4 000          |              |               | 4 000          |              | 38 000         | 4 000          | 950,0%        |               | 4 000          |              | 1 370          | 4 000          |



## CA - Objectif par Groupe Financier

Date du 01/01/2009 au 31/12/2009

| Nombre de lignes de factures : 132 | CA               | objectif         | ECART         |
|------------------------------------|------------------|------------------|---------------|
| <b>Somme :</b>                     | <b>1 422 087</b> | <b>1 200 000</b> | <b>118,5%</b> |
| AERO-SERVICES                      | 25 121           | 48 000           | 52,3%         |
| A I F BUREAU DE CTLE               | 77 611           | 48 000           | 161,7%        |
| AREVA                              | 101 356          | 48 000           | 211,2%        |
| BIOGEMA                            | 28 006           | 48 000           | 58,3%         |
| BMW FRANCE                         | 35 530           | 48 000           | 74,0%         |
| CORAIL CYBERNETIQUE                | 44 724           | 48 000           | 93,2%         |
| DASSAULT                           | 113 261          | 48 000           | 236,0%        |
| DOUET SARL                         | 187 857          | 48 000           | 391,4%        |
| EADS                               | 39 609           | 48 000           | 82,5%         |
| ETAM                               | 6 232            | 48 000           | 13,0%         |
| ETS LAPORTE                        | 113 040          | 48 000           | 235,5%        |
| FASE                               | 39 458           | 48 000           | 82,2%         |
| GIPREB                             | 31 032           | 48 000           | 64,7%         |
| HERA INGENIERIE                    | 27 267           | 48 000           | 56,8%         |
| MICROMECA                          | 108 546          | 48 000           | 226,1%        |
| M. REBIERE EMILE YACHTING SERV     |                  | 48 000           |               |
| M. REBIERE EMILE YACHTING SERVICE  | 28 808           |                  |               |
| PEUGEOT CITROEN                    | 96 384           | 48 000           | 200,8%        |
| REEL SA                            | 21 030           | 48 000           | 43,8%         |

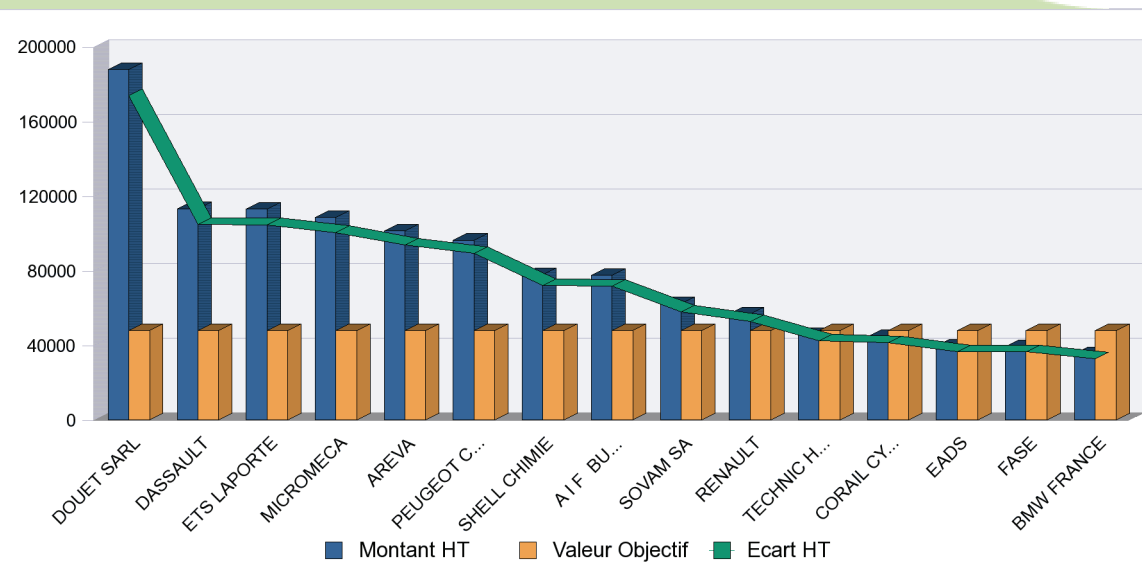



## Production Facturée par Groupe - Clients

De l'année 2006 à l'année 2009

|                                   | 2 007     |           | Progress% |      | 2 008     |           | Progress% |     | 2 009     |           | Progress% |        | Somme     | Répartition |
|-----------------------------------|-----------|-----------|-----------|------|-----------|-----------|-----------|-----|-----------|-----------|-----------|--------|-----------|-------------|
| Somme :                           | 1 442 193 |           | 100 %     |      | 2 211 486 |           | 35 %      |     | 1 422 087 |           | -56 %     |        | 5 075 766 | 100 %       |
| AERO-SERVICES                     | 165 800   | 165 800   | 100%      | 100% | 465 800   | 465 800   | 64%       | 64% | 25 121    | 25 121    | -1754%    | -1754% | 656 721   | 13 %        |
| A I F BUREAU DE CTLE              | 49 000    | 214 800   | 100%      | 100% | 82 200    | 548 000   | 40%       | 61% | 77 611    | 102 732   | -6%       | -433%  | 208 811   | 4 %         |
| AREVA                             | 62 900    | 277 700   | 100%      | 100% | 90 900    | 638 900   | 31%       | 57% | 101 356   | 204 088   | 10%       | -213%  | 255 156   | 5 %         |
| BIOGEMA                           | 21 200    | 298 900   | 100%      | 100% | 23 400    | 662 300   | 9%        | 55% | 28 006    | 232 094   | 16%       | -185%  | 72 606    | 1 %         |
| BMW FRANCE                        | 32 040    | 330 940   | 100%      | 100% | 36 300    | 698 600   | 12%       | 53% | 35 530    | 267 624   | -2%       | -161%  | 103 870   | 2 %         |
| CORAIL CYBERNETIQUE               | 75 750    | 406 690   | 100%      | 100% | 97 550    | 796 150   | 22%       | 49% | 44 724    | 312 348   | -118%     | -155%  | 218 024   | 4 %         |
| DASSAULT                          | 94 400    | 501 090   | 100%      | 100% | 140 800   | 936 950   | 33%       | 47% | 113 261   | 425 608   | -24%      | -120%  | 348 461   | 7 %         |
| DOUET SARL                        | 173 951   | 675 041   | 100%      | 100% | 228 391   | 1 165 341 | 24%       | 42% | 187 857   | 613 466   | -22%      | -90%   | 590 199   | 12 %        |
| EADS                              | 42 700    | 717 741   | 100%      | 100% | 70 400    | 1 235 741 | 39%       | 42% | 39 609    | 653 075   | -78%      | -89%   | 152 709   | 3 %         |
| ETAM                              | 7 250     | 724 991   | 100%      | 100% | 10 100    | 1 245 841 | 28%       | 42% | 6 232     | 659 307   | -62%      | -89%   | 23 582    | 0 %         |
| ETS LAPORTE                       | 70 750    | 795 741   | 100%      | 100% | 104 500   | 1 350 341 | 32%       | 41% | 113 040   | 772 347   | 8%        | -75%   | 288 290   | 6 %         |
| FASE                              | 51 020    | 846 761   | 100%      | 100% | 97 170    | 1 447 511 | 47%       | 42% | 39 458    | 811 805   | -146%     | -78%   | 187 648   | 4 %         |
| GIPREB                            | 62 411    | 909 172   | 100%      | 100% | 69 922    | 1 517 433 | 11%       | 40% | 31 032    | 842 837   | -125%     | -80%   | 163 365   | 3 %         |
| HERA INGENIERIE                   | 21 700    | 930 872   | 100%      | 100% | 33 900    | 1 551 333 | 36%       | 40% | 27 267    | 870 104   | -24%      | -78%   | 82 867    | 2 %         |
| MICROMECA                         | 88 918    | 1 019 790 | 100%      | 100% | 101 100   | 1 652 433 | 12%       | 38% | 108 546   | 978 650   | 7%        | -69%   | 298 564   | 6 %         |
| M. REBIERE EMILE YACHTING SERVICE | 25 650    | 1 045 440 | 100%      | 100% | 26 150    | 1 678 583 | 2%        | 38% | 28 808    | 1 007 458 | 9%        | -67%   | 80 608    | 2 %         |
| PEUGEOT CITROEN                   | 118 750   | 1 164 190 | 100%      | 100% | 166 800   | 1 845 383 | 29%       | 37% | 96 384    | 1 103 842 | -73%      | -67%   | 381 934   | 8 %         |
| REEL SA                           | 21 123    | 1 185 313 | 100%      | 100% | 22 723    | 1 868 106 | 7%        | 37% | 21 030    | 1 124 872 | -8%       | -66%   | 64 876    | 1 %         |
| RENAULT                           | 48 670    | 1 233 983 | 100%      | 100% | 60 520    | 1 928 626 | 20%       | 36% | 56 924    | 1 181 796 | -6%       | -63%   | 166 114   | 3 %         |



## Production Facturée par Groupe - Clients (TOP 5)

De l'année 2006 à l'année 2009

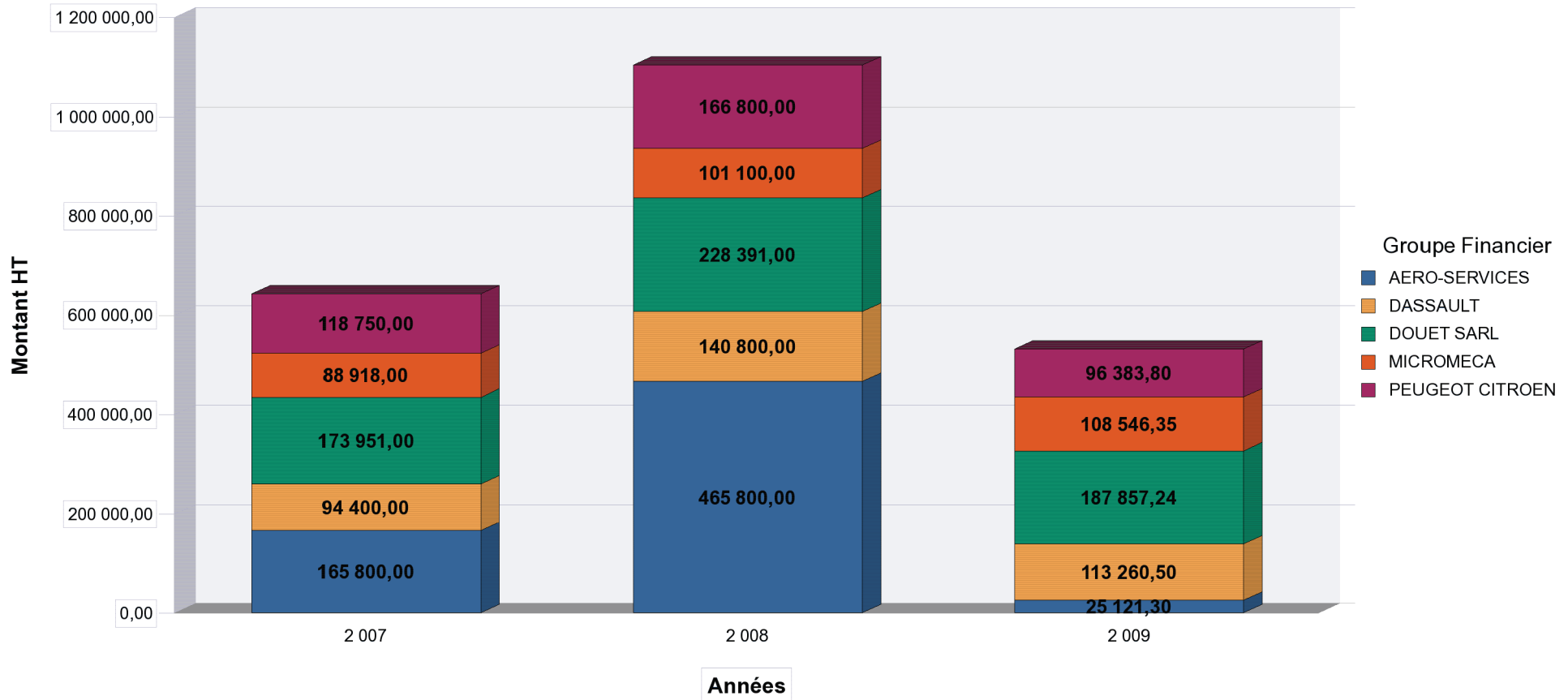



**SIFAB**  
 ZI des Platanes  
 147 rue Victor Hugo  
 13760 ST CANNAT

Données du  
 20/04/2010



## Production Facturée par Représentant 1

De l'année 2006 à l'année 2009

|                     | 2 007     |           | Progress% |      | 2 008     |           | Progress% |     | 2 009     |           | Progress% |       | Somme     | Répartition |
|---------------------|-----------|-----------|-----------|------|-----------|-----------|-----------|-----|-----------|-----------|-----------|-------|-----------|-------------|
| Somme :             | 1 442 193 |           | 100 %     |      | 2 211 486 |           | 35 %      |     | 1 422 087 |           | -56 %     |       | 5 075 766 | 100 %       |
| DE CAMARET BENJAMIN | 345 869   | 345 869   | 100%      | 100% | 437 141   | 437 141   | 21%       | 21% | 347 360   | 347 360   | -26%      | -26%  | 1 130 370 | 22 %        |
| FAYOL MARC          | 305 590   | 651 459   | 100%      | 100% | 672 140   | 1 109 281 | 55%       | 41% | 184 342   | 531 702   | -265%     | -109% | 1 162 072 | 23 %        |
| MARQUIS JACQUES     | 523 581   | 1 175 040 | 100%      | 100% | 740 842   | 1 850 123 | 29%       | 36% | 543 736   | 1 075 438 | -36%      | -72%  | 1 808 159 | 36 %        |
| Non affecté(e)      | 267 153   | 1 442 193 | 100%      | 100% | 361 363   | 2 211 486 | 26%       | 35% | 346 649   | 1 422 087 | -4%       | -56%  | 975 165   | 19 %        |



## Production Facturée par Représentant 1 (TOP 10)

De l'année 2006 à l'année 2009

2 007

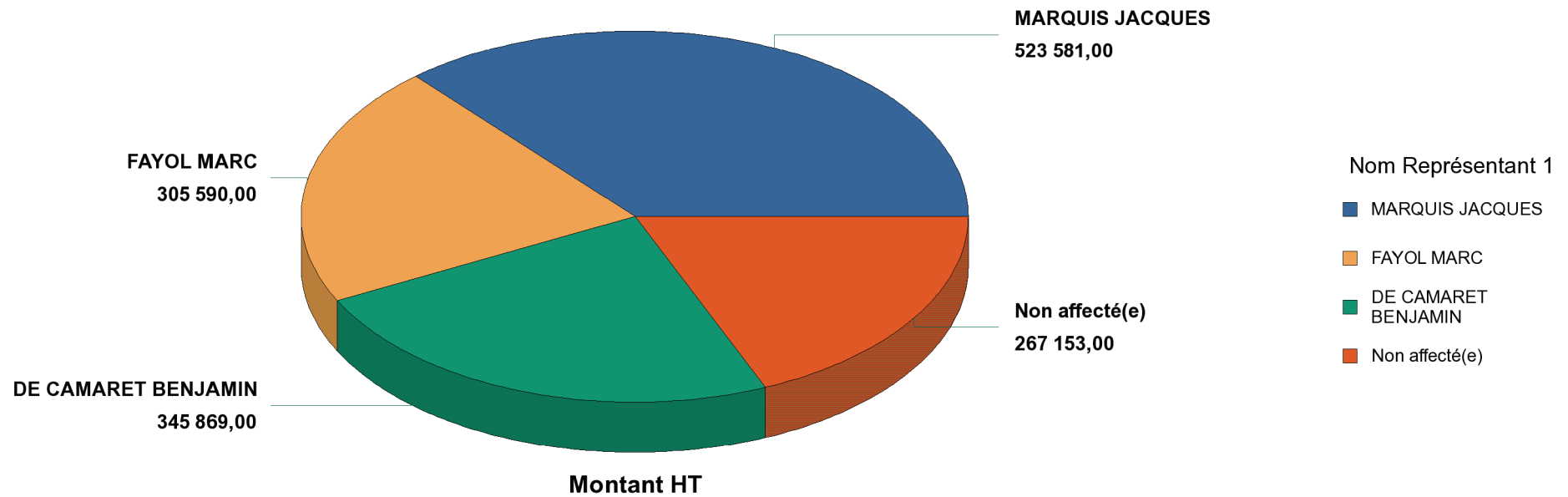



## Production Facturée par Mois et Année

### De l'année 2006 à l'année 2009

|                | 2 007     |           | Progress% |      | 2 008     |           | Progress% |     | 2 009     |           | Progress% |       | Somme     | Répartition |
|----------------|-----------|-----------|-----------|------|-----------|-----------|-----------|-----|-----------|-----------|-----------|-------|-----------|-------------|
| Somme :        | 1 442 193 |           | 100 %     |      | 2 211 486 |           | 35 %      |     | 1 422 087 |           | -56 %     |       | 5 075 766 | 100 %       |
| 01 - Janvier   | 198 900   | 198 900   | 100%      | 100% | 397 800   | 397 800   | 50%       | 50% | 68 700    | 68 700    | -479%     | -479% | 665 400   | 13 %        |
| 02 - Février   | 162 900   | 361 800   | 100%      | 100% | 325 800   | 723 600   | 50%       | 50% | 75 404    | 144 104   | -332%     | -402% | 564 104   | 11 %        |
| 03 - Mars      | 52 350    | 414 150   | 100%      | 100% | 104 700   | 828 300   | 50%       | 50% | 189 139   | 333 243   | 45%       | -149% | 346 189   | 7 %         |
| 04 - Avril     | 165 740   | 579 890   | 100%      | 100% | 331 480   | 1 159 780 | 50%       | 50% | 37 067    | 370 310   | -794%     | -213% | 534 287   | 11 %        |
| 05 - Mai       | 210 011   | 789 901   | 100%      | 100% | 290 972   | 1 450 752 | 28%       | 46% | 130 134   | 500 443   | -124%     | -190% | 631 117   | 12 %        |
| 06 - Juin      | 115 561   | 905 462   | 100%      | 100% | 115 561   | 1 566 313 | 0%        | 42% | 212 118   | 712 561   | 46%       | -120% | 443 240   | 9 %         |
| 07 - Juillet   | 116 950   | 1 022 412 | 100%      | 100% | 137 200   | 1 703 513 | 15%       | 40% | 95 154    | 807 715   | -44%      | -111% | 349 304   | 7 %         |
| 08 - Août      | 94 743    | 1 117 155 | 100%      | 100% | 96 843    | 1 800 356 | 2%        | 38% | 150 992   | 958 707   | 36%       | -88%  | 342 578   | 7 %         |
| 09 - Septembre | 108 970   | 1 226 125 | 100%      | 100% | 108 970   | 1 909 326 | 0%        | 36% | 145 365   | 1 104 072 | 25%       | -73%  | 363 305   | 7 %         |
| 10 - Octobre   | 78 610    | 1 304 735 | 100%      | 100% | 86 110    | 1 995 436 | 9%        | 35% | 114 027   | 1 218 100 | 24%       | -64%  | 278 747   | 5 %         |
| 11 - Novembre  | 66 050    | 1 370 785 | 100%      | 100% | 66 050    | 2 061 486 | 0%        | 34% | 74 495    | 1 292 595 | 11%       | -59%  | 206 595   | 4 %         |
| 12 - Décembre  | 71 408    | 1 442 193 | 100%      | 100% | 150 000   | 2 211 486 | 52%       | 35% | 129 493   | 1 422 087 | -16%      | -56%  | 350 901   | 7 %         |



**SIFAB**  
 ZI des Platanes  
 147 rue Victor Hugo  
 13760 ST CANNAT

Données du  
 20/04/2010



## Production Facturée par Mois et Année

De l'année 2006 à l'année 2009

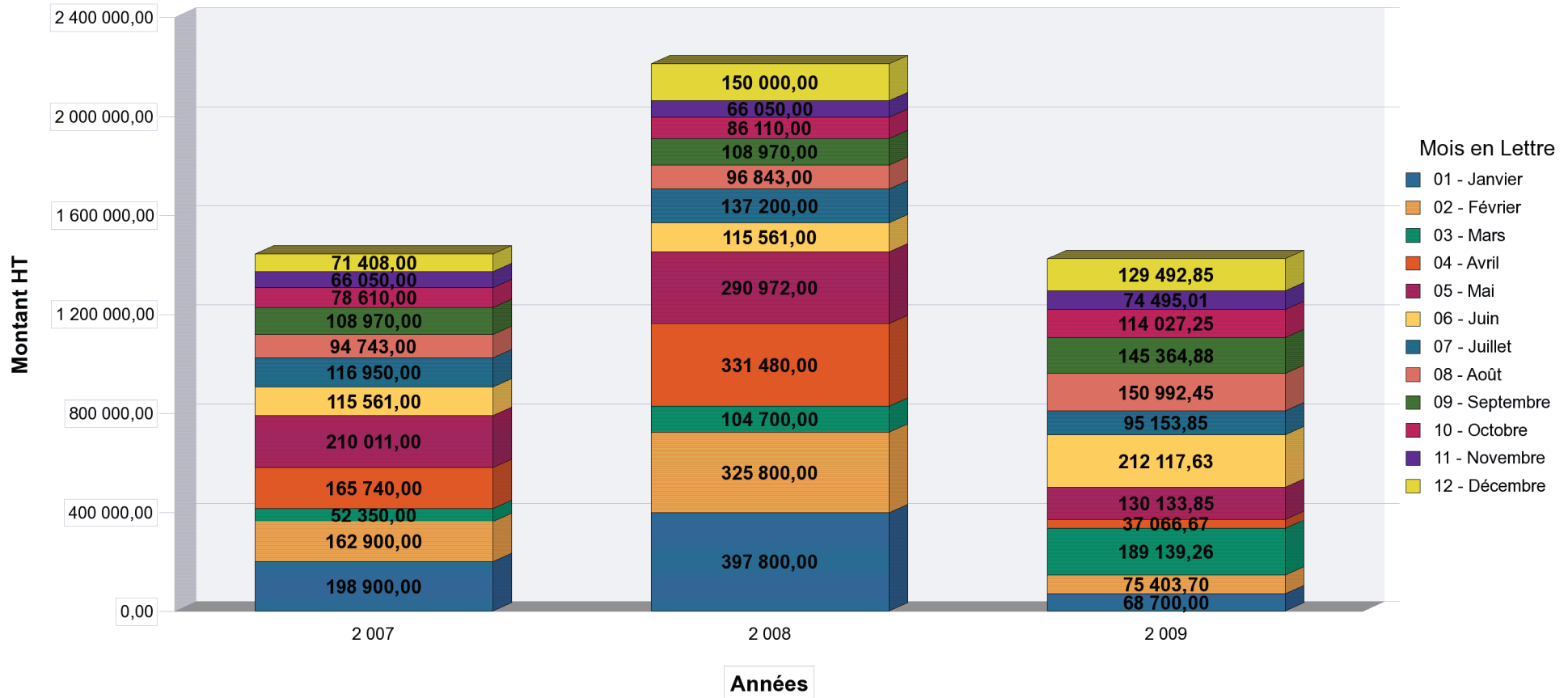



## Production Facturée par Domaine Activité

De l'année 2006 à l'année 2009

|                               | 2 007     |           | Progress% |      | 2 008     |           | Progress% |     | 2 009     |           | Progress% |       | Somme            | Répartition |
|-------------------------------|-----------|-----------|-----------|------|-----------|-----------|-----------|-----|-----------|-----------|-----------|-------|------------------|-------------|
| Somme :                       | 1 442 193 |           | 100 %     |      | 2 211 486 |           | 35 %      |     | 1 422 087 |           | -56 %     |       | 5 075 766        | 100 %       |
| <b>CLIENTS-CLT AERO</b>       | 412 300   | 412 300   | 100%      | 100% | 825 600   | 825 600   | 50%       | 50% | 318 123   | 318 123   | -160%     | -160% | <b>1 556 023</b> | <b>31 %</b> |
| <b>CLIENTS-CLT AUTOMOBILE</b> | 252 960   | 665 260   | 100%      | 100% | 347 120   | 1 172 720 | 27%       | 43% | 266 730   | 584 853   | -30%      | -101% | <b>866 810</b>   | <b>17 %</b> |
| <b>CLIENTS-CLT MECANIQUE</b>  | 390 031   | 1 055 291 | 100%      | 100% | 563 021   | 1 735 741 | 31%       | 39% | 440 234   | 1 025 086 | -28%      | -69%  | <b>1 393 286</b> | <b>27 %</b> |
| <b>CLIENTS-CLT MICRO</b>      | 164 668   | 1 219 959 | 100%      | 100% | 198 650   | 1 934 391 | 17%       | 37% | 153 270   | 1 178 356 | -30%      | -64%  | <b>516 588</b>   | <b>10 %</b> |
| <b>CLIENTS-CLT NEGOCE</b>     | 69 661    | 1 289 620 | 100%      | 100% | 80 022    | 2 014 413 | 13%       | 36% | 37 264    | 1 215 621 | -115%     | -66%  | <b>186 947</b>   | <b>4 %</b>  |
| <b>CLIENTS-CLT NUCLEAIRE</b>  | 105 223   | 1 394 843 | 100%      | 100% | 137 023   | 2 151 436 | 23%       | 35% | 150 392   | 1 366 013 | 9%        | -57%  | <b>392 638</b>   | <b>8 %</b>  |
| <b>CLIENTS-CLT SERVICES</b>   | 47 350    | 1 442 193 | 100%      | 100% | 60 050    | 2 211 486 | 21%       | 35% | 56 075    | 1 422 087 | -7%       | -56%  | <b>163 475</b>   | <b>3 %</b>  |



## Production Facturée par Domaine Activité (Top 5)

De l'année 2006 à l'année 2009

